



DÉPARTEMENT GÉNIE DES TRANSPORTS

TABLEAU DE BORD



L'Année universitaire 2020/2021

Parcours

Les formations en Génie des Transports sont du type LMD, dans le domaine des Sciences et Technologie. A ce titre un tronc commun de type Sciences et Techniques de 02 ou 04 semestres (respectivement licences professionnelles ou académiques) est nécessaire. Après cela cinq spécialités sont offertes aux étudiants admis par ordre de classement dont trois parcours sont à recrutement national (F15, S15 et SO1)

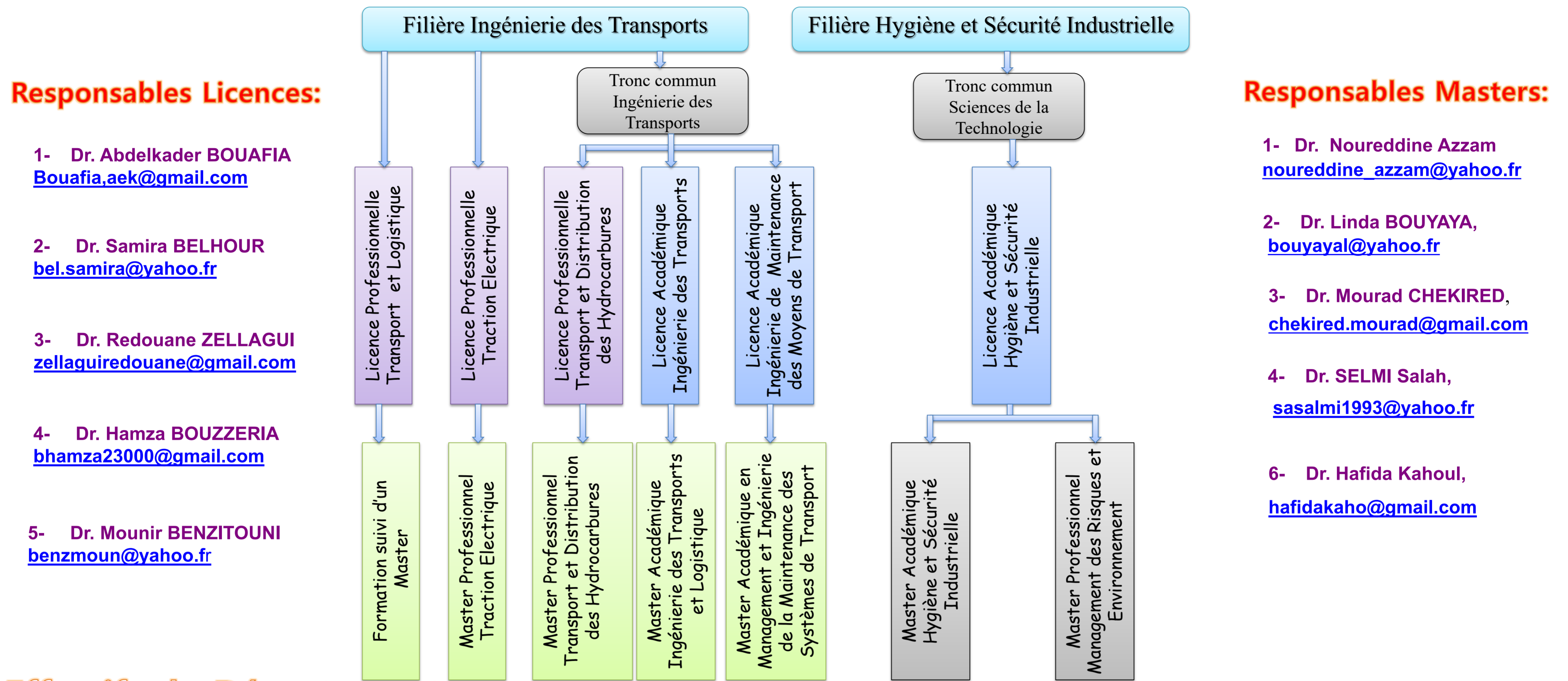

Responsables Licences:

- 1- Dr. Abdelkader BOUAFIA
Bouafia.aek@gmail.com
- 2- Dr. Samira BELHOUR
bel.samira@yahoo.fr
- 3- Dr. Redouane ZELLAGUI
zellaquedouane@gmail.com
- 4- Dr. Hamza BOUZZERIA
bhamza23000@gmail.com
- 5- Dr. Mounir BENZITOUNI
benzmoun@yahoo.fr

Responsables Masters:

- 1- Dr. Nouredine Azzam
nouredine_azzam@yahoo.fr
- 2- Dr. Linda BOUYAYA,
bouyaya@yahoo.fr
- 3- Dr. Mourad CHEKIRED,
chekired.mourad@gmail.com
- 4- Dr. SELMI Salah,
sasalmi1993@yahoo.fr
- 6- Dr. Hafida Kahoul,
hafidakaho@gmail.com

Effectifs du Département Parcours Licences

Filière/ spécialité « licence »	Année	Effectif
Génie des Transports	1	80
Licence Professionnelle Transport et Logistique (TL)	1	24
Licence Professionnelle Traction Electrique (TE)	1	23
Licence Académique (ACAD)	2	36
Licence Professionnelle Transports et distribution des Hydrocarbures (TDH)	2	17
Licence Académique Hygiène et Sécurité Industrielle (HSI)	2	65
Licence Professionnelle Transport et Logistique (TL)	2	23
Licence Professionnelle Traction Electrique (TE)	2	12
Licence Professionnelle Transports et distribution des Hydrocarbures (TDH)	3	15
Licence Académique Hygiène et Sécurité Industrielle (HSI)	3	36
Licence Académique Ingénierie des transports (IT)	3	13
Licence Académique Ingénierie de Maintenance des Moyens de Transport (IMMT)	3	13
Licence Professionnelle Transport et Logistique (TL)	3	12
Licence Professionnelle Traction Electrique (TE)	3	16
Totaux		385

Effectifs Etudiants

Parcours Masters

Filière/ spécialité « Master »	Année	Effectif
Master Professionnel Transports et distribution des Hydrocarbures (TDH)	1	23
Master Académique Hygiène et Sécurité Industrielle (HSI)	1	27
Master Professionnel Traction Electrique (TE)	1	23
Master Professionnel Management des Risques et Environnement (MRE)	1	0
Master Académique Ingénierie des transports et Logistique (ITL)	1	27
Master Académique Management et Ingénierie de la Maintenance des Systèmes des transports (MIMST)	1	16
Master Professionnel Transports et distribution des Hydrocarbures (TDH)	2	24
Master Académique Hygiène et Sécurité Industrielle (HSI)	2	17
Master Professionnel Traction Electrique (TE)	2	16
Master Professionnel Management des Risques et Environnement (MRE)	2	12
Master Académique Ingénierie des transports et Logistique (ITL)	2	12
Master Académique Management et Ingénierie de la Maintenance des Systèmes des transports (MIMST)	2	08
Totaux		205

Effectifs Etudiants licences

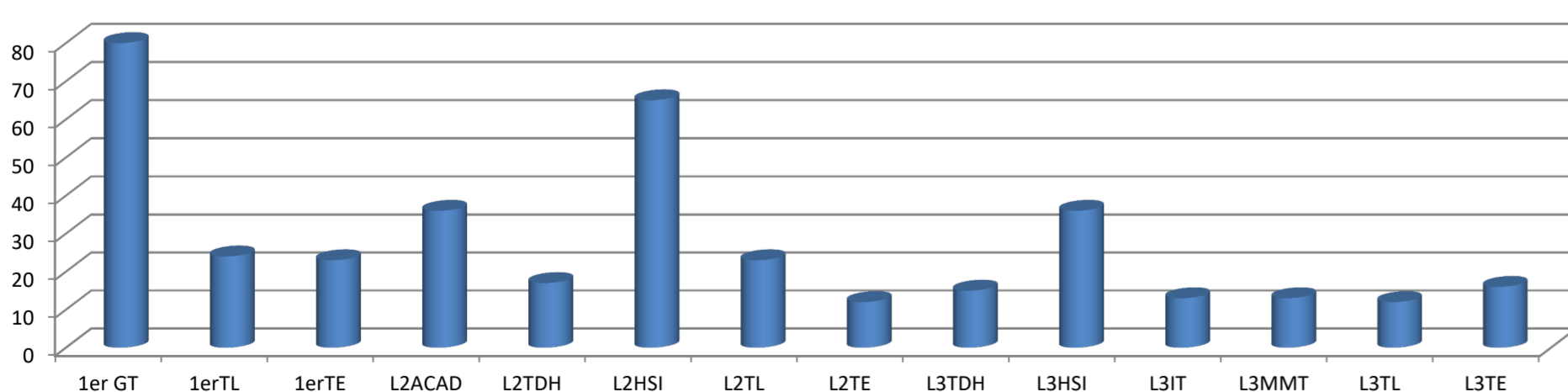

Effectifs Etudiants Masters

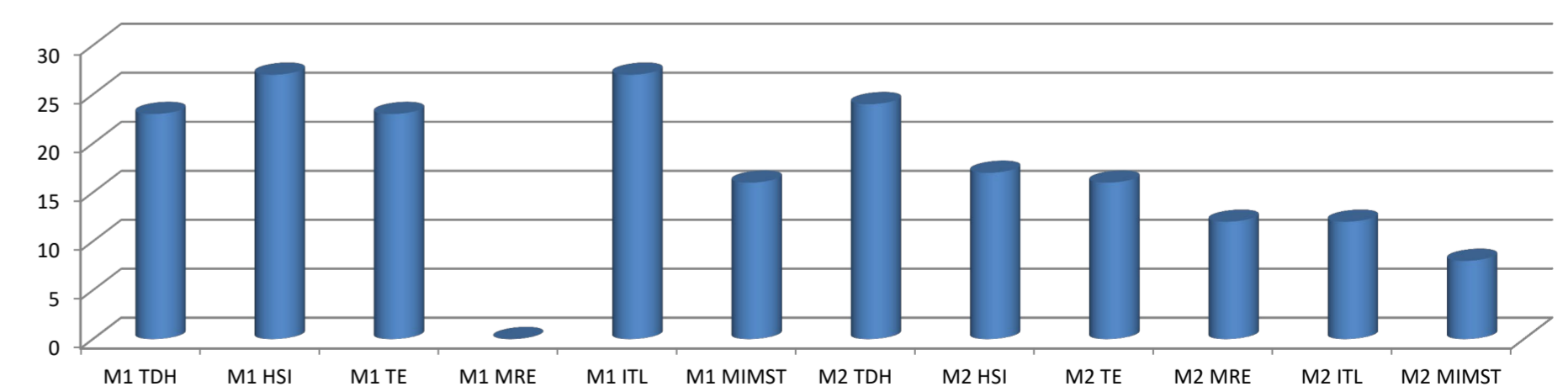

Effectifs Enseignants Permanents

Enseignants /Grade	Nombre
Professeur	07
Maitre de conférence A	02
Maitre de conférence B	24
Maitre assistant A	09
Maitre assistant B	02
Total	44

Effectifs Enseignants Permanents

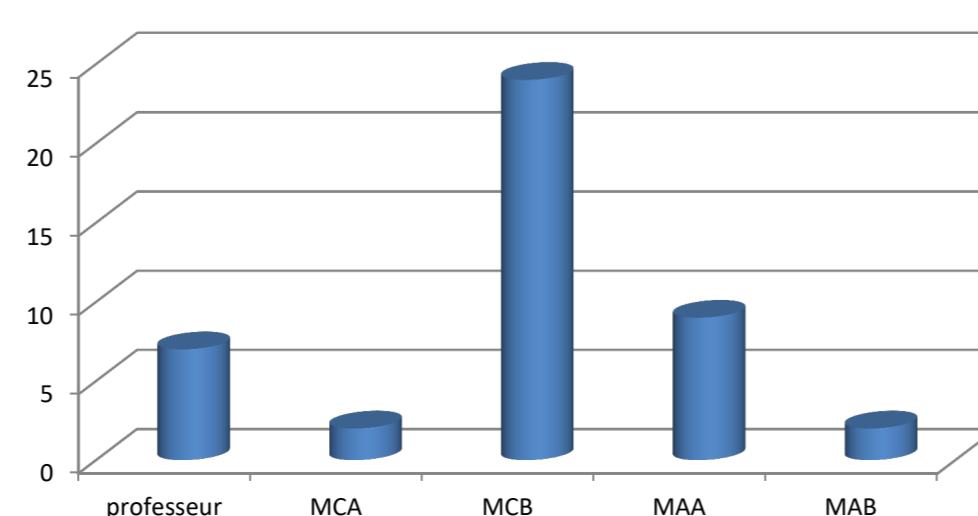

Parcours doctorat

année	effectif
D2	09
D3	03
D4	06
D5	07
D6	03
Totaux	28

Effectif Total Du Département:

Etudiants 590

Doctorants 28

Contact:

depgentransport@gmail.com